

VÝPIS Z KATASTRU NEMOVITOSTÍ
prokazující stav evidovaný k datu 01.08.2017 14:35:02

Okres: CZ0802 Frýdek-Místek

Obec: 598003 Frýdek-Místek

Kat.území: 634956 Frýdek

List vlastnictví: 182

V kat. území jsou pozemky vedeny v jedné číselné řadě

A Vlastník, jiný oprávněný	Identifikátor	Podíl
Vlastnické právo VÍTKOVICE, a.s., Ruská 2887/101, Vítkovice, 70300 Ostrava	45193070	

ČÁSTEČNÝ VÝPIS

B Nemovitosti

Pozemky

Parcela	Výměra[m2]	Druh pozemku	Způsob využití	Způsob ochrany
3545/2	2817	ostatní plocha	ostatní komunikace	
3584	690	ostatní plocha	jiná plocha	
3588/3	5291	zastavěná plocha a nádvoří		
Součástí je stavba: bez čp/če, výroba Stavba stojí na pozemku p.č.: 3588/3				
3588/5	34216	zastavěná plocha a nádvoří		
Součástí je stavba: bez čp/če, výroba Stavba stojí na pozemku p.č.: 3588/5				
3588/7	916	zastavěná plocha a nádvoří		
Součástí je stavba: Frýdek, č.p. 3267, výroba Stavba stojí na pozemku p.č.: 3588/7				
3588/8	816	zastavěná plocha a nádvoří		
Součástí je stavba: bez čp/če, výroba Stavba stojí na pozemku p.č.: 3588/8				
3588/9	472	zastavěná plocha a nádvoří		
Součástí je stavba: bez čp/če, výroba Stavba stojí na pozemku p.č.: 3588/9				
3588/11	2708	zastavěná plocha a nádvoří		
Součástí je stavba: bez čp/če, výroba Stavba stojí na pozemku p.č.: 3588/11				
3588/14	272	zastavěná plocha a nádvoří		
Součástí je stavba: bez čp/če, výroba Stavba stojí na pozemku p.č.: 3588/14				
3588/16	145	ostatní plocha	jiná plocha	
3588/23	59	zastavěná plocha a nádvoří		
Součástí je stavba: bez čp/če, výroba Stavba stojí na pozemku p.č.: 3588/23				
3589/1	15242	ostatní plocha	manipulační plocha	
3589/3	105	zastavěná plocha a nádvoří		
Součástí je stavba: bez čp/če, výroba Stavba stojí na pozemku p.č.: 3589/3				
3589/4	61	zastavěná plocha a nádvoří		

VÝPIS Z KATASTRU NEMOVITOSTÍ
prokazující stav evidovaný k datu 01.08.2017 14:35:02

Okres: CZ0802 Frýdek-Místek

Obec: 598003 Frýdek-Místek

Kat.území: 634956 Frýdek

List vlastnictví: 182

V kat. území jsou pozemky vedeny v jedné číselné řadě

Součástí je stavba: bez čp/če, výroba

Stavba stojí na pozemku p.č.: 3589/4

3589/20

15530 ostatní plocha

manipulační
plocha

5191/4

780 ostatní plocha

jiná plocha

B1 Jiná práva

Typ vztahu

Oprávnění pro

Povinnost k

o Věcné břemeno (podle listiny)

chůze a jízdy za účelem údržby a rekonstrukce staveb

Parcela: 3588/11

Parcela: 3589/10

V-2680/2004-802

Parcela: 3589/4

V-2680/2004-802

Listina Smlouva o zřízení věcného břemene - úplatná ze dne 10.05.2004. Právní účinky vkladu práva ke dni 31.05.2004.

V-2680/2004-802

o Věcné břemeno (podle listiny)

provozovat, udržovat, opravovat, měnit a odstraňovat elektrický silnoproudý kabel

Parcela: 3588/8

Parcela: 3588/12

V-2680/2004-802

Listina Smlouva o zřízení věcného břemene - úplatná ze dne 10.05.2004. Právní účinky vkladu práva ke dni 31.05.2004.

V-2680/2004-802

o Věcné břemeno (podle listiny)

provozovat, udržovat, opravovat, měnit a odstraňovat elektrický silnoproudý kabel

Parcela: 3588/8

Parcela: 3588/19

V-2680/2004-802

Listina Smlouva o zřízení věcného břemene - úplatná ze dne 10.05.2004. Právní účinky vkladu práva ke dni 31.05.2004.

V-2680/2004-802

o Věcné břemeno (podle listiny)

provozovat, udržovat, opravovat, měnit a odstraňovat elektrický silnoproudý kabel

Parcela: 3588/8

Parcela: 3589/10

V-2680/2004-802

Listina Smlouva o zřízení věcného břemene - úplatná ze dne 10.05.2004. Právní účinky vkladu práva ke dni 31.05.2004.

V-2680/2004-802

C Omezení vlastnického práva

Typ vztahu

Oprávnění pro

Povinnost k

o Věcné břemeno chůze a jízdy

Parcela: 3588/1

Parcela: 3589/1

V-5447/2002-802

Listina Smlouva o zřízení věcného břemene - bezúplatná ze dne 10.09.2002. Právní účinky vkladu práva ke dni 25.09.2002.

V-5447/2002-802

Pořadí k datu podle právní úpravy účinné v době vzniku práva

o Věcné břemeno chůze a jízdy

VÝPIS Z KATASTRU NEMOVITOSTÍ
prokazující stav evidovaný k datu 01.08.2017 14:35:02

Okres: CZ0802 Frýdek-Místek

Obec: 598003 Frýdek-Místek

Kat.území: 634956 Frýdek

List vlastnictví: 182

V kat. území jsou pozemky vedeny v jedné číselné řadě

Typ vztahu
Oprávnění pro

Povinnost k

Parcela: 3589/6

Parcela: 3589/1

V-5447/2002-802

Listina Smlouva o zřízení věcného břemene - bezúplatná ze dne 10.09.2002. Právní účinky vkladu práva ke dni 25.09.2002.

V-5447/2002-802

Pořadí k datu podle právní úpravy účinné v době vzniku práva

o Věcné břemeno chůze a jízdy

Parcela: 3589/7

Parcela: 3589/1

V-5447/2002-802

Listina Smlouva o zřízení věcného břemene - bezúplatná ze dne 10.09.2002. Právní účinky vkladu práva ke dni 25.09.2002.

V-5447/2002-802

Pořadí k datu podle právní úpravy účinné v době vzniku práva

o Věcné břemeno (podle listiny)

provozovat, udržovat, opravovat, měnit, odstraňovat a užívat kolejový spodek a svršek koleje železniční vlečky č.210

Parcela: 3588/1

Parcela: 3589/20

V-1447/2017-802

Parcela: 3588/5

V-5447/2002-802

Parcela: 3589/1

V-5447/2002-802

Listina Smlouva o zřízení věcného břemene - bezúplatná ze dne 10.09.2002. Právní účinky vkladu práva ke dni 25.09.2002.

V-5447/2002-802

Pořadí k datu podle právní úpravy účinné v době vzniku práva

o Věcné břemeno (podle listiny)

provozovat, udržovat, opravovat, měnit, odstraňovat a užívat kolejový spodek a svršek koleje železniční vlečky č.210

Parcela: 3589/6

Parcela: 3589/20

V-1447/2017-802

Parcela: 3588/5

V-5447/2002-802

Parcela: 3589/1

V-5447/2002-802

Listina Smlouva o zřízení věcného břemene - bezúplatná ze dne 10.09.2002. Právní účinky vkladu práva ke dni 25.09.2002.

V-5447/2002-802

Pořadí k datu podle právní úpravy účinné v době vzniku práva

o Věcné břemeno (podle listiny)

provozovat, udržovat, opravovat, měnit a odstraňovat 3 ks elektrických silnoproudých kabelů

Parcela: 3588/12

Parcela: 3589/20

V-1447/2017-802

Parcela: 3588/14

V-2680/2004-802

Parcela: 3588/5

V-2680/2004-802

Parcela: 3589/1

V-2680/2004-802

Listina Smlouva o zřízení věcného břemene - úplatná ze dne 10.05.2004. Právní účinky vkladu práva ke dni 31.05.2004.

V-2680/2004-802

Pořadí k datu podle právní úpravy účinné v době vzniku práva

o Věcné břemeno (podle listiny)

provozovat, udržovat, opravovat, měnit a odstraňovat 3 ks elektrických silnoproudých

VÝPIS Z KATASTRU NEMOVITOSTÍ
prokazující stav evidovaný k datu 01.08.2017 14:35:02

Okres: CZ0802 Frýdek-Místek

Obec: 598003 Frýdek-Místek

Kat.území: 634956 Frýdek

List vlastnictví: 182

V kat. území jsou pozemky vedeny v jedné číselné řadě

Typ vztahu
Oprávnění pro

Povinnost k

kabelů

Parcela: 3588/19

Parcela: 3589/20

V-1447/2017-802

Parcela: 3588/14

V-2680/2004-802

Parcela: 3588/5

V-2680/2004-802

Parcela: 3589/1

V-2680/2004-802

Listina Smlouva o zřízení věcného břemene - úplatná ze dne 10.05.2004. Právní účinky vkladu práva ke dni 31.05.2004.

V-2680/2004-802

Pořadí k datu podle právní úpravy účinné v době vzniku práva

o Věcné břemeno (podle listiny)

vstupu za účelem provozování zařízení a dodávky elektrické energie

Parcela: 3588/12

Parcela: 3588/14

V-2680/2004-802

Listina Smlouva o zřízení věcného břemene - úplatná ze dne 10.05.2004. Právní účinky vkladu práva ke dni 31.05.2004.

V-2680/2004-802

Pořadí k datu podle právní úpravy účinné v době vzniku práva

o Věcné břemeno (podle listiny)

vstupu za účelem provozování zařízení a dodávky elektrické energie

Parcela: 3588/19

Parcela: 3588/14

V-2680/2004-802

Listina Smlouva o zřízení věcného břemene - úplatná ze dne 10.05.2004. Právní účinky vkladu práva ke dni 31.05.2004.

V-2680/2004-802

Pořadí k datu podle právní úpravy účinné v době vzniku práva

o Věcné břemeno (podle listiny)

vstupu za účelem provozování zařízení a dodávky elektrické energie

Parcela: 3589/10

Parcela: 3588/14

V-2680/2004-802

Listina Smlouva o zřízení věcného břemene - úplatná ze dne 10.05.2004. Právní účinky vkladu práva ke dni 31.05.2004.

V-2680/2004-802

Pořadí k datu podle právní úpravy účinné v době vzniku práva

o Věcné břemeno chůze a jízdy

v rozsahu dle gometrického plánu č. 4000-74/2009

Parcela: 3588/4

Parcela: 3589/1

V-5593/2009-802

Listina Smlouva o zřízení věcného břemene - úplatná ze dne 06.08.2009. Právní účinky vkladu práva ke dni 12.08.2009.

V-5593/2009-802

Pořadí k datu podle právní úpravy účinné v době vzniku práva

o Věcné břemeno chůze a jízdy

v rozsahu dle gometrického plánu č. 4000-74/2009

Parcela: 3588/20

Parcela: 3589/1

V-5593/2009-802

Listina Smlouva o zřízení věcného břemene - úplatná ze dne 06.08.2009. Právní účinky vkladu práva ke dni 12.08.2009.

V-5593/2009-802

VÝPIS Z KATASTRU NEMOVITOSTÍ
prokazující stav evidovaný k datu 01.08.2017 14:35:02

Okres: CZ0802 Frýdek-Místek

Obec: 598003 Frýdek-Místek

Kat.území: 634956 Frýdek

List vlastnictví: 182

V kat. území jsou pozemky vedeny v jedné číselné řadě

Typ vztahu
Oprávnění pro

Povinnost k

Pořadí k datu podle právní úpravy účinné v době vzniku práva

o Věcné břemeno chůze a jízdy

v rozsahu dle gometrického plánu č. 4000-74/2009

Parcela: 3588/41

Parcela: 3589/1

V-5593/2009-802

Listina Smlouva o zřízení věcného břemene - úplatná ze dne 06.08.2009. Právní účinky vkladu práva ke dni 12.08.2009.

V-5593/2009-802

Pořadí k datu podle právní úpravy účinné v době vzniku práva

o Věcné břemeno chůze a jízdy

v rozsahu dle gometrického plánu č. 4000-74/2009

Parcela: 3588/42

Parcela: 3589/1

V-5593/2009-802

Listina Smlouva o zřízení věcného břemene - úplatná ze dne 06.08.2009. Právní účinky vkladu práva ke dni 12.08.2009.

V-5593/2009-802

Pořadí k datu podle právní úpravy účinné v době vzniku práva

o Věcné břemeno chůze a jízdy

v rozsahu dle gometrického plánu č. 4000-74/2009

Parcela: 3588/40

Parcela: 3589/1

V-5593/2009-802

Listina Smlouva o zřízení věcného břemene - úplatná ze dne 06.08.2009. Právní účinky vkladu práva ke dni 12.08.2009.

V-5593/2009-802

Pořadí k datu podle právní úpravy účinné v době vzniku práva

o Zástavní právo smluvní

- do výše 356.706.830,83 Kč
- do výše 242.901.155,85 Kč
- do výše 59.960.798,67 Kč, doba vzniku do 30.6.2021
- do výše 659.568.785,35 Kč, doba vzniku do 30.6.2021
- do výše 59.960.798,67 Kč, doba vzniku do 30.6.2021

Komerční banka, a.s., Na příkopě
969/33, Staré Město, 11000 Praha 1,
RČ/IČO: 45317054

Parcela: 3545/2

V-10988/2016-802

Parcela: 3584

V-10988/2016-802

Parcela: 3588/11

V-10988/2016-802

Parcela: 3588/14

V-10988/2016-802

Parcela: 3588/16

V-10988/2016-802

Parcela: 3588/23

V-10988/2016-802

Parcela: 3588/3

V-10988/2016-802

Parcela: 3588/5

V-10988/2016-802

Parcela: 3588/7

V-10988/2016-802

Parcela: 3588/8

V-10988/2016-802

Parcela: 3588/9

V-10988/2016-802

Parcela: 3589/1

V-10988/2016-802

Parcela: 3589/3

V-10988/2016-802

Parcela: 3589/4

V-10988/2016-802

Parcela: 5191/4

V-10988/2016-802

Parcela: 3589/20

V-1447/2017-802

Listina Smlouva o zřízení zástavního práva podle obč.z. č. 10000607484 ze dne 31.10.2016.

VÝPIS Z KATASTRU NEMOVITOSTÍ
prokazující stav evidovaný k datu 01.08.2017 14:35:02

Okres: CZ0802 Frýdek-Místek

Obec: 598003 Frýdek-Místek

Kat.území: 634956 Frýdek

List vlastnictví: 182

V kat. území jsou pozemky vedeny v jedné číselné řadě

Typ vztahu

Oprávnění pro

Povinnost k

Právní účinky zápisu ke dni 01.11.2016. Zápis proveden dne 23.11.2016; uloženo na prac. Frýdek-Místek

V-10988/2016-802

Pořadí k 01.11.2016 08:00

Související zápisy

Závazek nezajistit zást. pr. ve výhodnějším pořadí nový dluh

V-10988/2016-802

Listina Smlouva o zřízení zástavního práva podle obč.z. č. 10000607484 ze dne 31.10.2016. Právní účinky zápisu ke dni 01.11.2016. Zápis proveden dne 23.11.2016; uloženo na prac. Frýdek-Místek

V-10988/2016-802

Související zápisy

Závazek neumožnit zápis nového zást. práva namísto starého

V-10988/2016-802

Listina Smlouva o zřízení zástavního práva podle obč.z. č. 10000607484 ze dne 31.10.2016. Právní účinky zápisu ke dni 01.11.2016. Zápis proveden dne 23.11.2016; uloženo na prac. Frýdek-Místek

V-10988/2016-802

Související zápisy

Závazek zástavního věřitele nepožádat o výmaz zástav. práva

V-10988/2016-802

Listina Smlouva o zřízení zástavního práva podle obč.z. č. 10000607484 ze dne 31.10.2016. Právní účinky zápisu ke dni 01.11.2016. Zápis proveden dne 23.11.2016; uloženo na prac. Frýdek-Místek

V-10988/2016-802

D *Jiné zápisy*

Typ vztahu

Oprávnění pro

Povinnost k

o **Změna výměr obnovou operátu**

Parcela: 3545/2	Z-12128/2006-802
Parcela: 3584	Z-12128/2006-802
Parcela: 3588/3	Z-12128/2006-802
Parcela: 3588/5	Z-12128/2006-802
Parcela: 5191/4	Z-12128/2006-802
Parcela: 3588/8	Z-12128/2006-802
Parcela: 3588/9	Z-12128/2006-802
Parcela: 3588/11	Z-12128/2006-802
Parcela: 3588/16	Z-12128/2006-802
Parcela: 3588/7	Z-12128/2006-802

Plomby a upozornění - **Bez zápisu**

VÝPIS Z KATASTRU NEMOVITOSTÍ
prokazující stav evidovaný k datu 01.08.2017 14:35:02

Okres: CZ0802 Frýdek-Místek

Obec: 598003 Frýdek-Místek

Kat.území: 634956 Frýdek

List vlastnictví: 182

V kat. území jsou pozemky vedeny v jedné číselné řadě

E Nabývací tituly a jiné podklady zápisu

Listina

o Velká privatizace - smlouva o převodu 115/1992 notářský zápis ze dne 28.1.1992.

POLVZ:534/1994

Z-2000534/1994-802

Pro: VÍTKOVICE, a.s., Ruská 2887/101, Vítkovice, 70300 Ostrava

RČ/IČO: 45193070

F Vztah bonitovaných půdně ekologických jednotek (BPEJ) k parcelám - **Bez zápisu**

Nemovitosti jsou v územním obvodu, ve kterém vykonává státní správu katastru nemovitostí ČR:
Katastrální úřad pro Moravskoslezský kraj, Katastrální pracoviště Frýdek-Místek, kód: 802.

Vyhotovil:

Vyhotoveno: 01.08.2017 14:53:46

Český úřad zeměměřický a katastrální - SCD

Vyhotoveno dálkovým přístupem

Podpis, razítko:

Řízení PÚ:

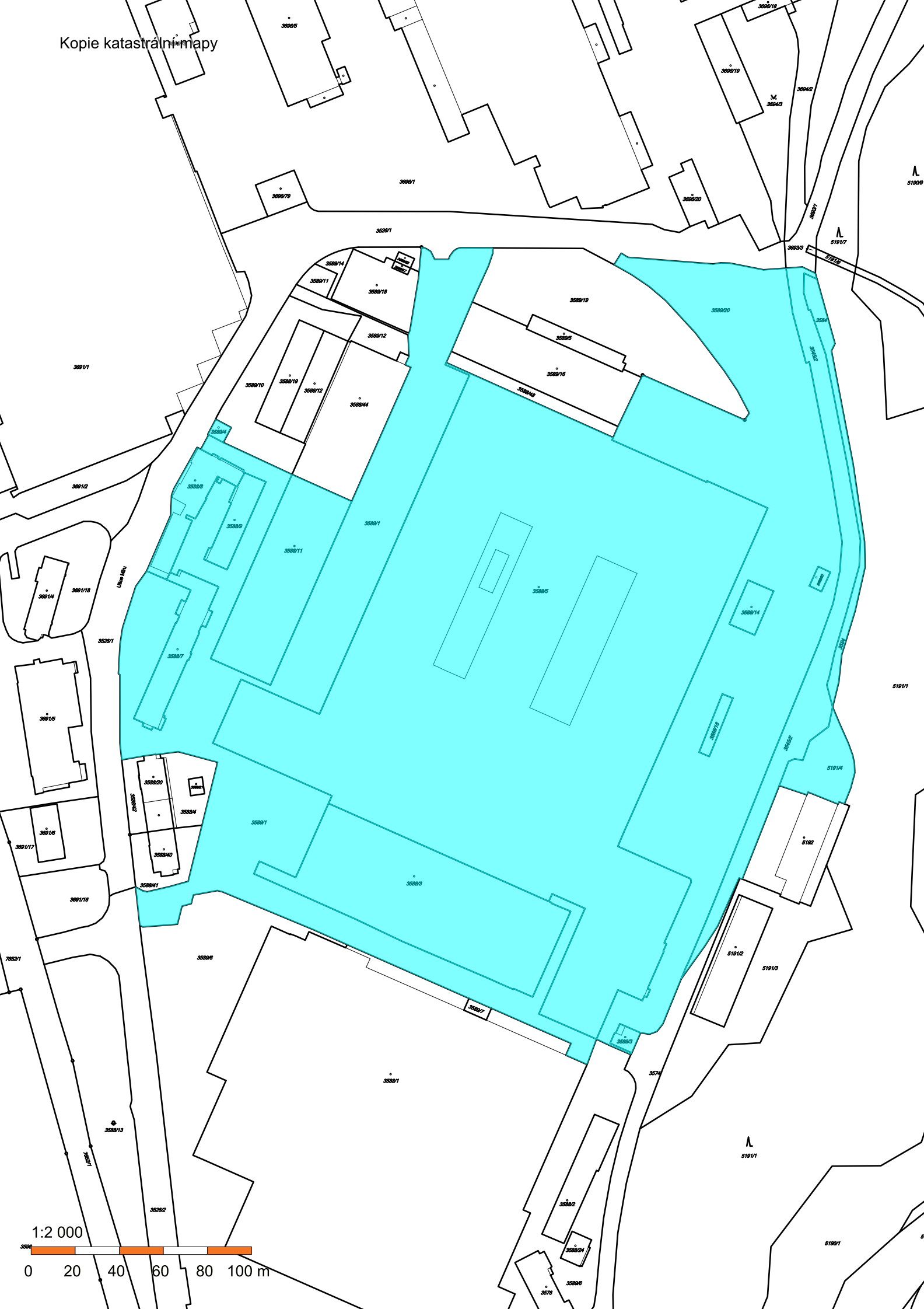

1:2 000

0 20 40 60 80 100 m

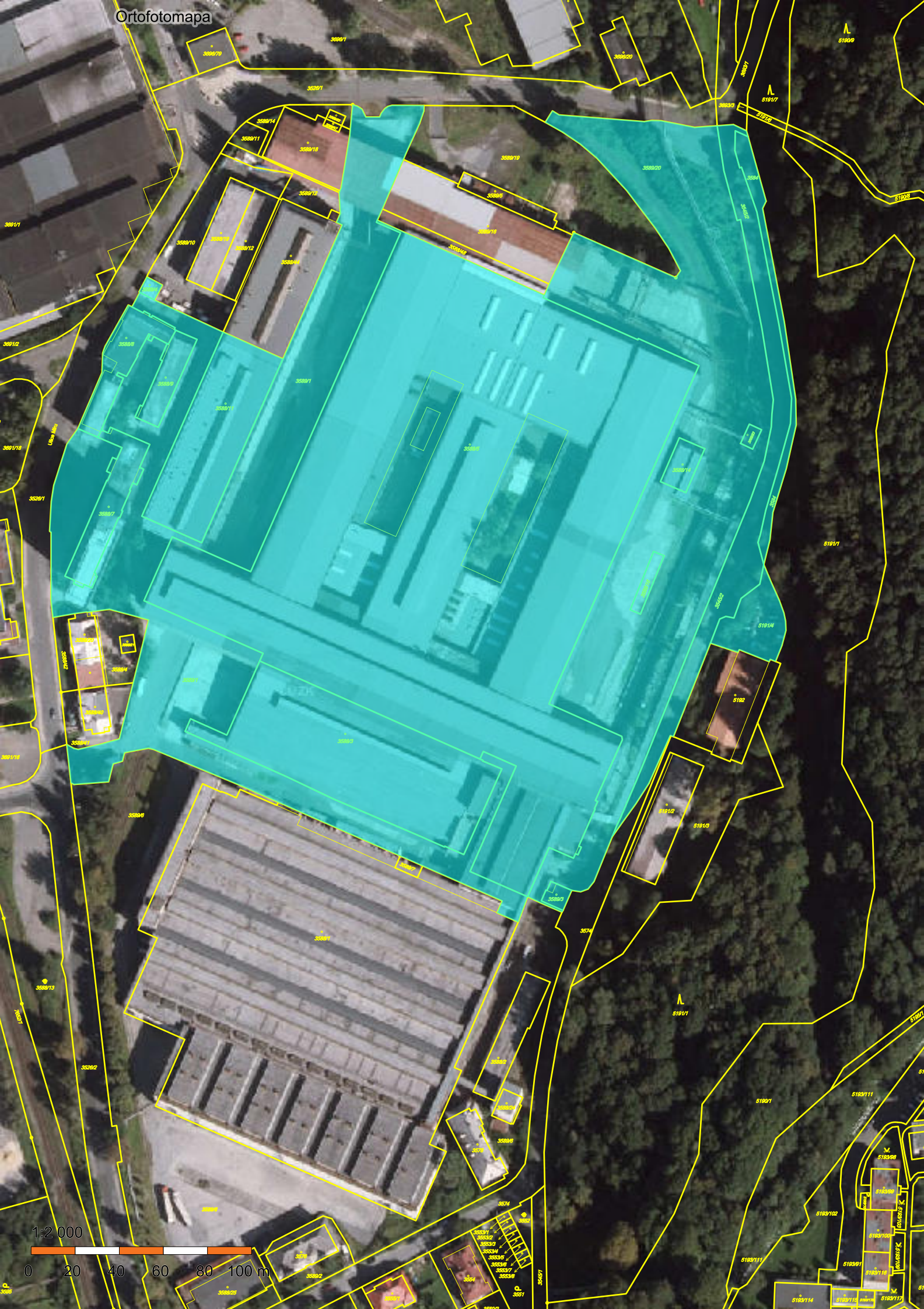

Plánek objektů v areálu

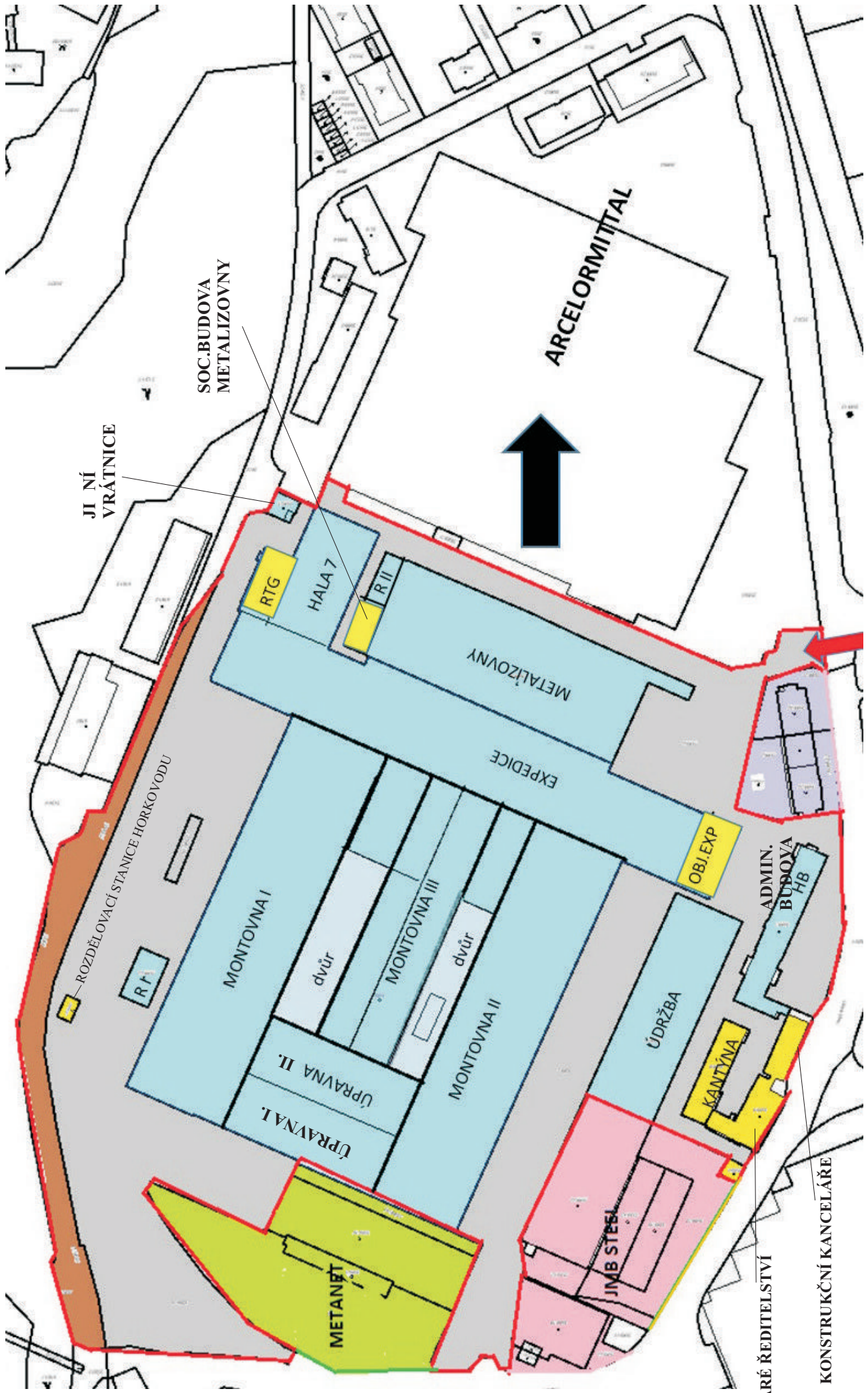

Situační plánky a výřezy z leteckého snímku

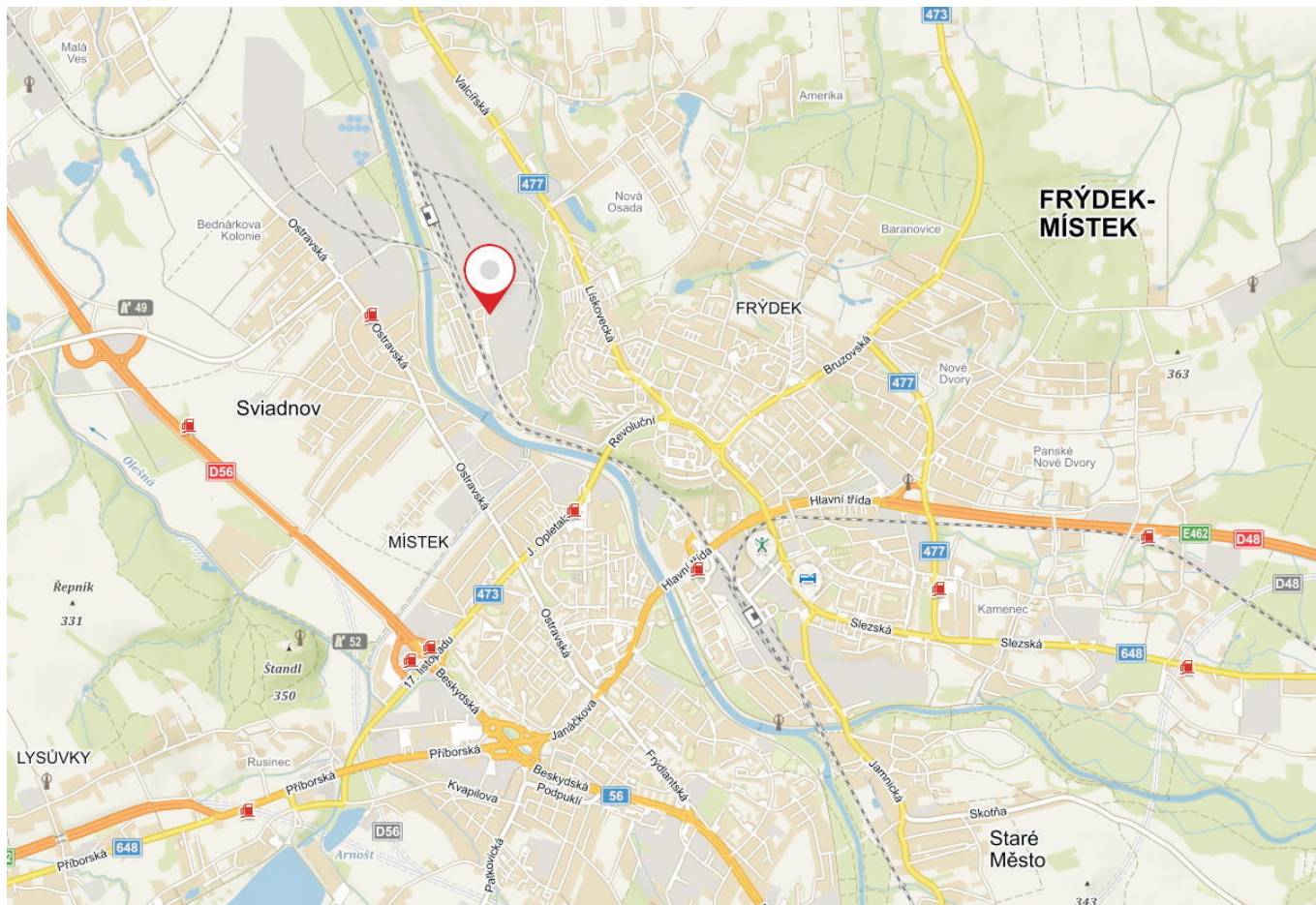

Výřezy z leteckého snímku

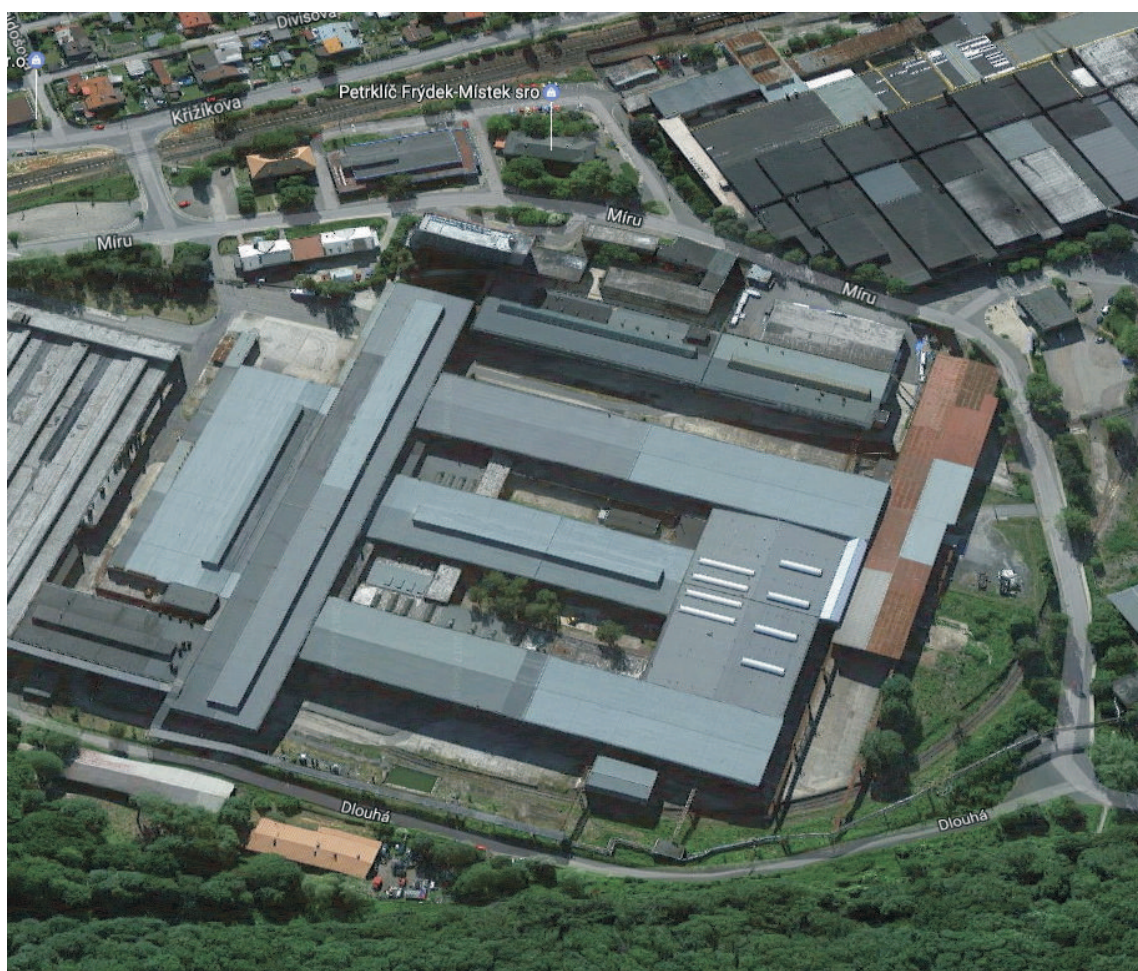

Fotodokumentace



Pohled na halu expedice (vlevo) a haly metalizoven (vpravo, s ni ší přístavbou)



Hala expedice



Sociální budova expedice (západní okraj haly)



Administrativní budova č.p. 3267



Administrativní budova č.p. 3267
(vestibul v přízemí)



Administrativní budova č.p. 3267
(patro v původním stavu)



Administrativní budova č.p. 3267
(patro po rekonstrukci)



Administrativní budova č.p. 3267
(patro po rekonstrukci)



Hala údr by



Čtyřpodla ní přístavba haly údr by (vpravo),
vlevo budova kantýny



Montovna I.



Úpravna II.



Hala 7 - lakovna



Pohled od JV na halu montovny I.



Přístavba u haly montovny I.



Vnitřní nádvoří starého ředitelství (vlevo a uprostřed) a kantýny (vpravo)



Budova kantýny



Budova konstrukčních kanceláří

Pohled na haly ze střechy administrativní budovy





Budova RTG stanice



Rozvodna II. (vlevo) a soc.budova metalizovny (vlevo vzadu), vpravo hala lakovny



Hlavní vjezd do areálu, v pozadí haly metalizoven



Metalizovna II.



Hala montovny II. (vlevo)



Budova konstrukčních kanceláří (vlevo) a spojovací krček